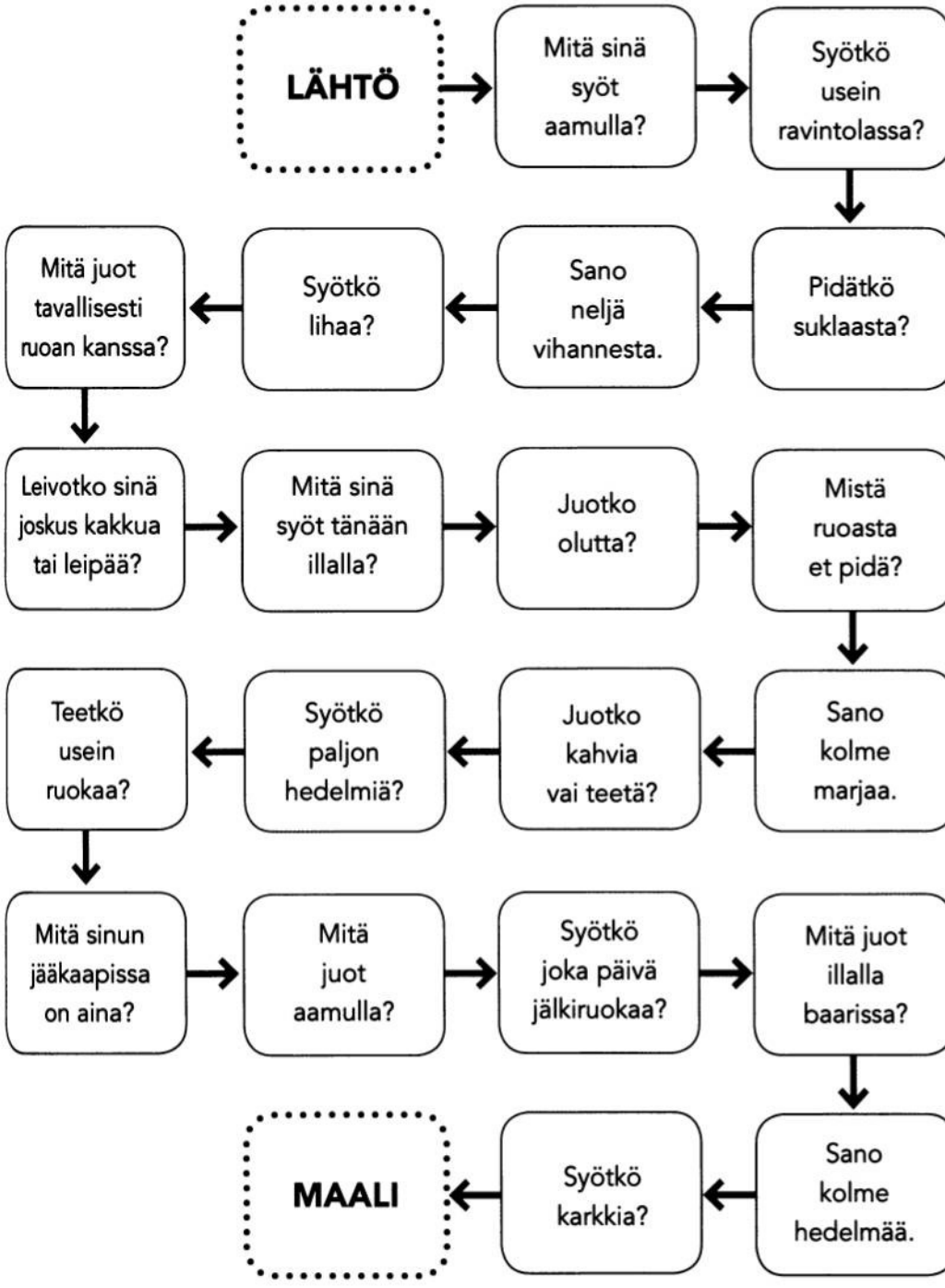Harjoitus 10. **Heitä noppaa ja kysy kysymys parilta.**