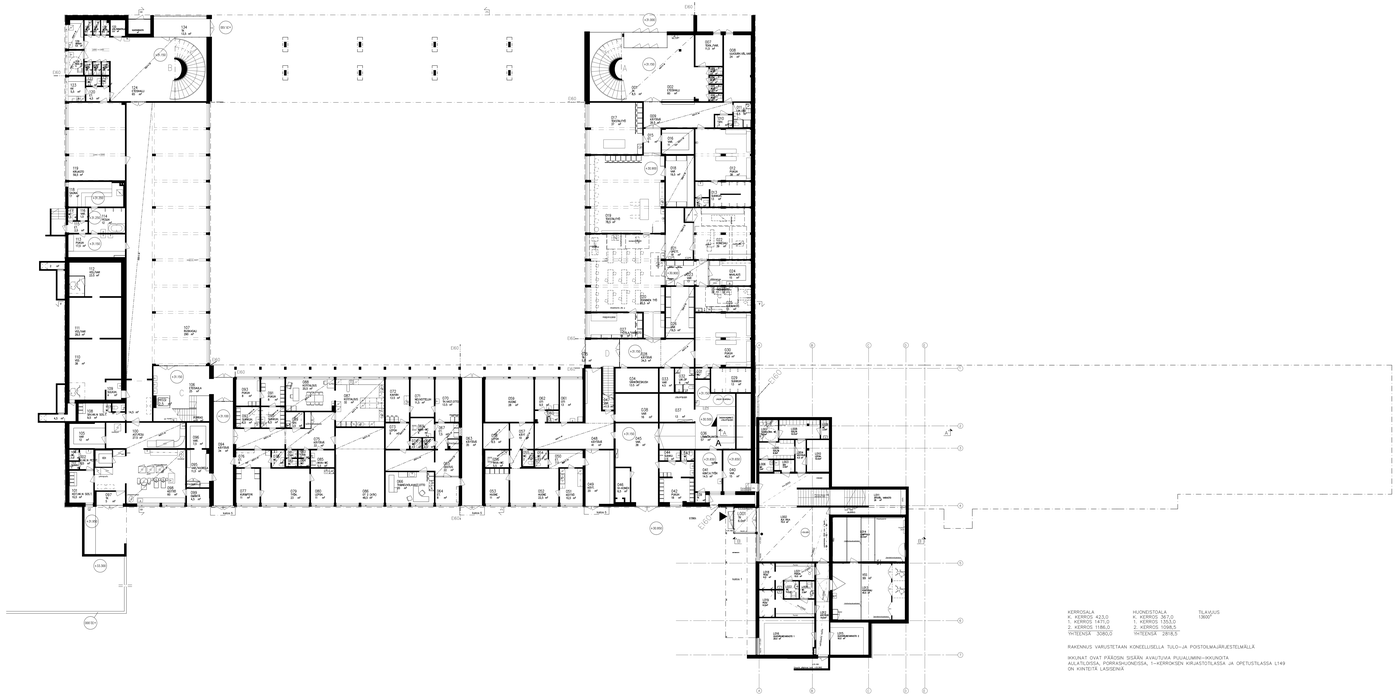

KERROSALA	HUONEISTOALA	TILAVUUS
4. KERROS 423,0	4. KERROS 361,0	1800m³
1. KERROS 1470,0	1. KERROS 1353,0	
2. KERROS 1196,0	2. KERROS 1066,5	
YHTEENSÄ 3089,0	YHTEENSÄ 2819,5	

RAKENNUS VARUSTETAAN KONEELLISELLA TULO-JA POISTOILMAJÄRJESTELMÄLLÄ

IKKUNAT OVAT PÄÄOSIN SISÄÄN AVAUTUVIA PUUALUMIINI-IKKUNOITA.
AULATILOISSA, PORRASHUONEISSA, 1-KERROKSEN KIRJASTOTILASSA JA OPETUSTILASSA L149
ON KIINTEITÄ LASISEINÄ

Projektinimi: LUOLAVUOREN KOULU			
OSOITE: LUOLAVUORENTIE 36, 20810 TURKU		Piirustuksen nimike:	
KIINTEISTÖ: LUOLAVUORENTIE 36, 20810 TURKU		Pohjapiirustus 4. kerros	Mittakaava: 1:100
		Pohjapiirustus 1. kerros	
Suunnittelu:	Tarkistus:	Suunnittelun vaihe: Rakennuslupa	Pohjapiirustus 2. kerros
Piirustus hyväksytty: 13.09.2021		Suunnittelun vaihe: Rakennuslupa	Piirustuksen numero: ARK 002
TURKU	Turun kaupunki Rakennushallinto PL 355, 20101 Turku Puh. 02461 200 000	Piirustuksen koko: A1	Muutos:
		Piirtänyt:	Päiväys: 20.09.2021
		Hyväksyjä:	Muutos:
		Suunnittelu:	Muutos: