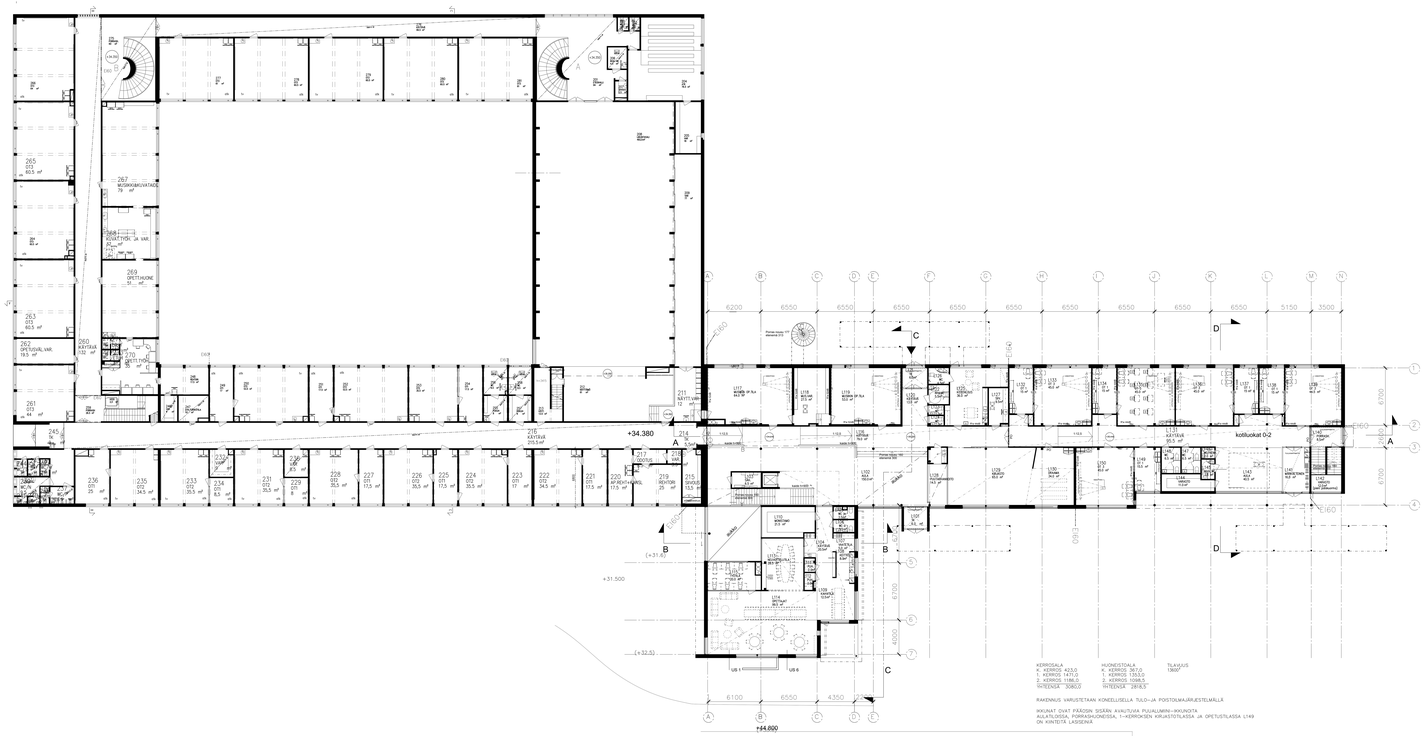

KERROSALA	HUONEISTOALA	TILAKUVIS
4. KERROS 623,0	4. KERROS 561,0	13600°
3. KERROS 1470,0	3. KERROS 1330,0	
2. KERROS 1186,0	2. KERROS 1068,5	
YHTEENSÄ 3279,0	YHTEENSÄ 2959,5	

RAKENNUS VARUSTETAAN KONEELLISELLA TULO-JA POISTOILMAJÄRJESTELMÄLLÄ

IKKUNAT OVAT PÄÄOSIN SISÄÄN AVAUTUVIA PUUALUMIINI-IKKUNOITA
ALUALTOISSA PORRASHUONEISSA, 1-KERROKSEN KIRJASTOTILASSA JA OPETUSTILASSA L149
ON KIINTEITÄ LASISEINÄ

LUOLAVUOREN KOULU			
TILAUSNUMERO: 7000/2014	TEHTÄVÄ: 7000/2014	PIIRUSNIMI: YMPÄRÖ	
TILAUSNIMIKE: 7000/2014		PIIRUSNIMI:	LIITE 1