‘Minun merellinen Espooni’ (‘My Maritime Espoo’) - Survey Conducted in Summer 2018

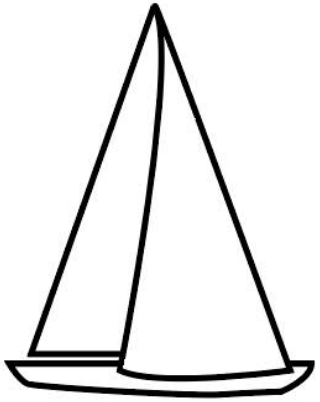

Heidi Ahlgren
Elina Renkonen
Espoo City Planning Department
Master Planning

The Recreational Vision of Maritime Espoo 2050

- How can we improve the accessibility and recreational facilities in maritime/seaside Espoo?
  - Growing population (+140 000 inhabitant/ year 2050)
  - Sustainable development

- What kinds of recreational environments will maritime Espoo offer in 2050?
  - Espoo seaside and archipelago

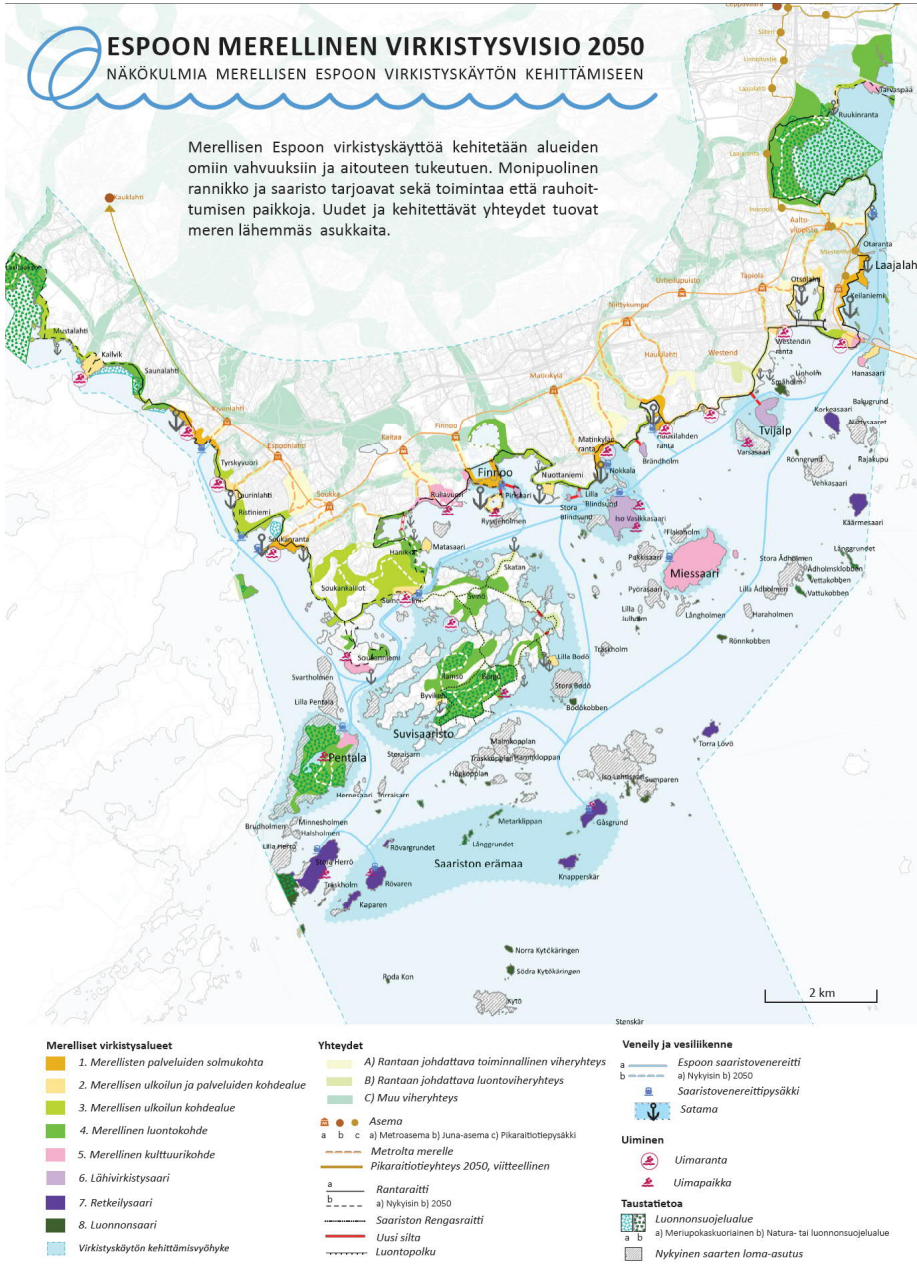

The questionnaire

- Was open 12.6.-15.7.2018
- Platform Maptionnaire - opportunity respond on the map
- More than 500 respondents
- Was advertised in the social media platforms of Espoo and with a flyer around the seaside area of Espoo
- In collaboration with Espoo City Museum – The quotes used in the exhibition “katse horisontissa” 2019 are from the responds

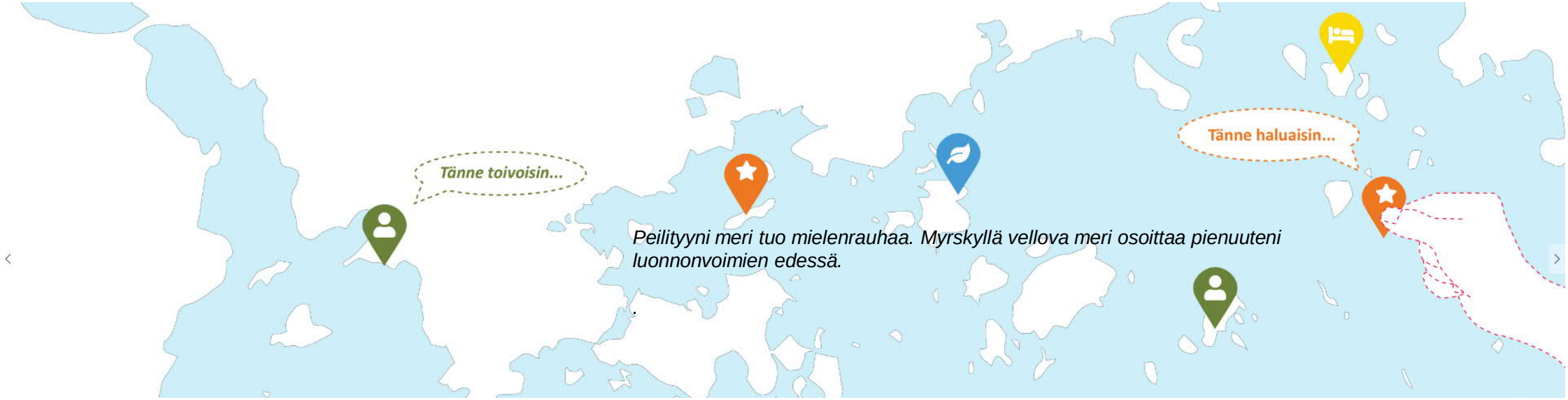

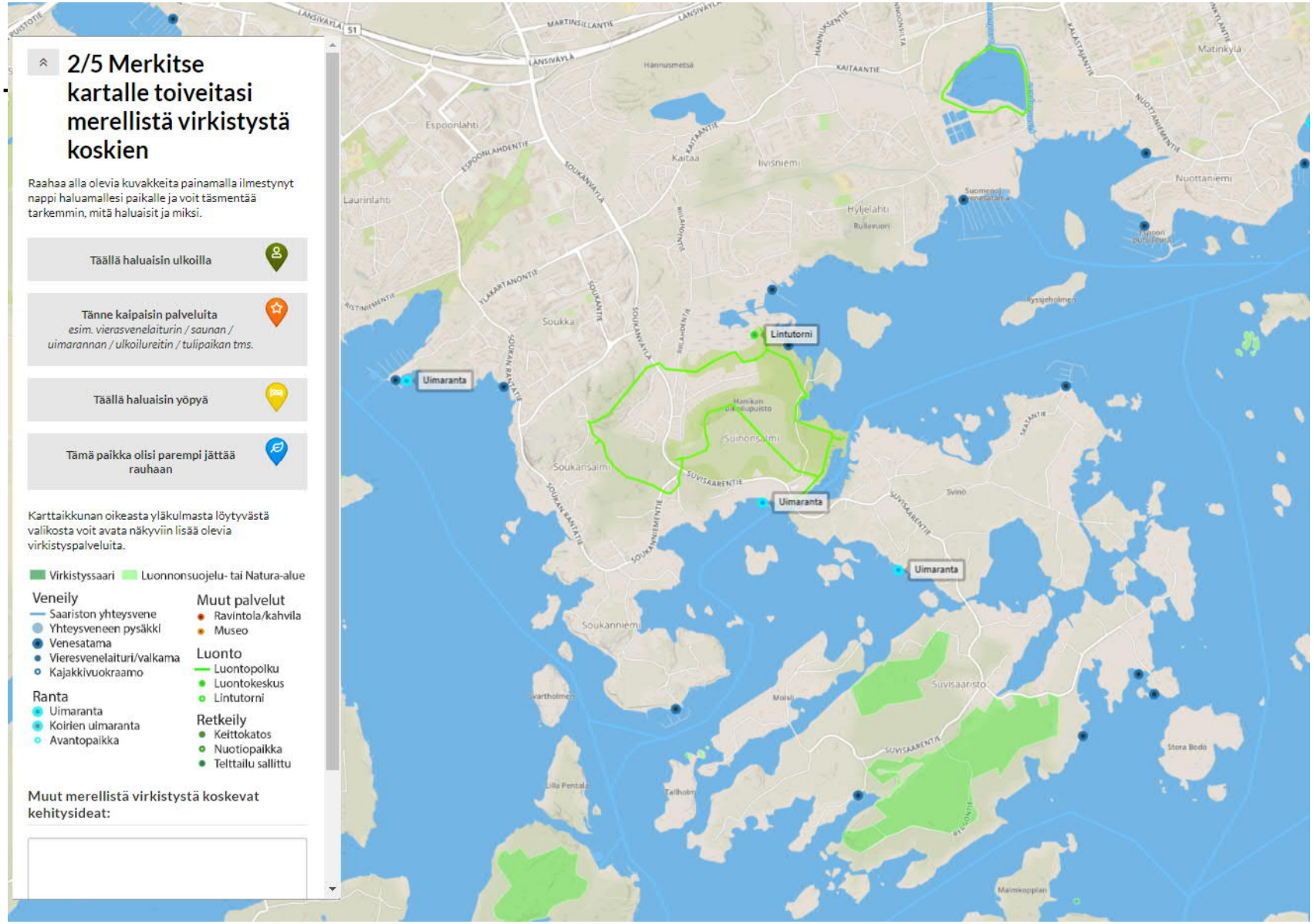
2/5 Merkitse kartalle toiveitasi merellistä virkistystä koskien
Raahaa alla olevia kuvakkeita painamalla ilmestynyt nappi haluamallesi paikalle ja voit täsmentää tarkemmin, mitä haluaisit ja miksi.
Täällä haluaisin ulkoilla
Tänne kaipaisin palveluita
esim. vierasvenelaiturin / saunan / uimarannan / ulkoilureitin / tulipaikan tms.
Täällä haluaisin yöpyä
Tämä paikka olisi parempi jättää rauhaan
Karttaikkunan oikeasta yläkulmasta löytyvästä valikosta voit avata näkyviin lisää olevia virkistyspalveluita.
Virkistyssaari
Luonnonsuojelu- tai Natura-alue
Veneily
Saariston yhteysvene
Yhteysveneen pysäkki
Venesatama
Vieresvenelaituri/valkama
Kajakkivuokraamo
Ranta
Uimaranta
Koirien uimaranta
Avantopaikka
Muut palvelut
Ravintola/kahvila
Museo
Luonto
Luontopolku
Luontokeskus
Lintutorni
Retkeily
Keittokatos
Nuotiopaikka
Telttailu sallittu
Muut merellistä virkistystä koskevat kehitysideat:
Lintutorni
Uimaranta
Uimaranta
Uimaranta
Espoonlahti
Laurinlahti
Kaitaa
Iivisniemi
Hyljelahti
Nuottaniemi
Matinkylä
Soukka
Soukansalmi
Suinonsalmi
Soukanniemi
Suvisaaristo
Svartholmen
Lilla Pentala
Tallholm
Moisö
Svinö
Stora Bodö
Malmkopplan
Ryssjeholmen
Hannusmetsä
Hanikan ulkoilupuisto
Suomenojan venesatama
Rullavuori
Rullahdentie
Soukanvaylä
Soukantie
Soukan rantatie
Soukanniementie
Suvisaarentie
Kaitaantie
Kalastajantie
Nuottaniementie
Lansivaylä
Martinsillantie
Ylakartanontie
Ristiniementie
Espoonlahdentie
Hannuksentie
Kalastajantie
Skatantie
Reisontie
Rullahdentie
Lansivaylä
51

- Ground survey for the planning
- Some of the answers were visualized and written down to the report of the Maritime Vision 2050
  - Unfortunately, there wasn't time to do proper summary of questionnaire in the project

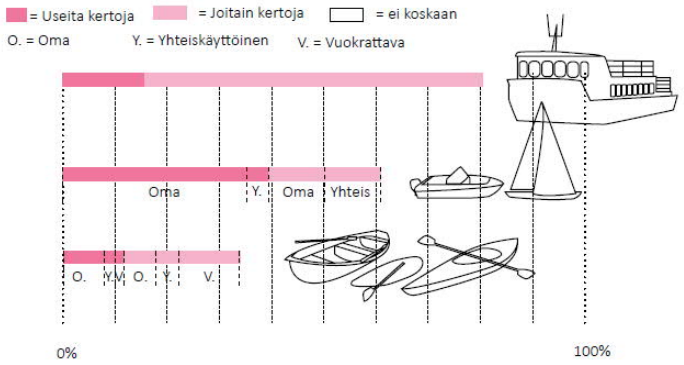

Vastaajien suurin kiinnostuksen kohde merellisessä Espoossa on luonto. Fonttikoko kuvastaa vastausmäärää.

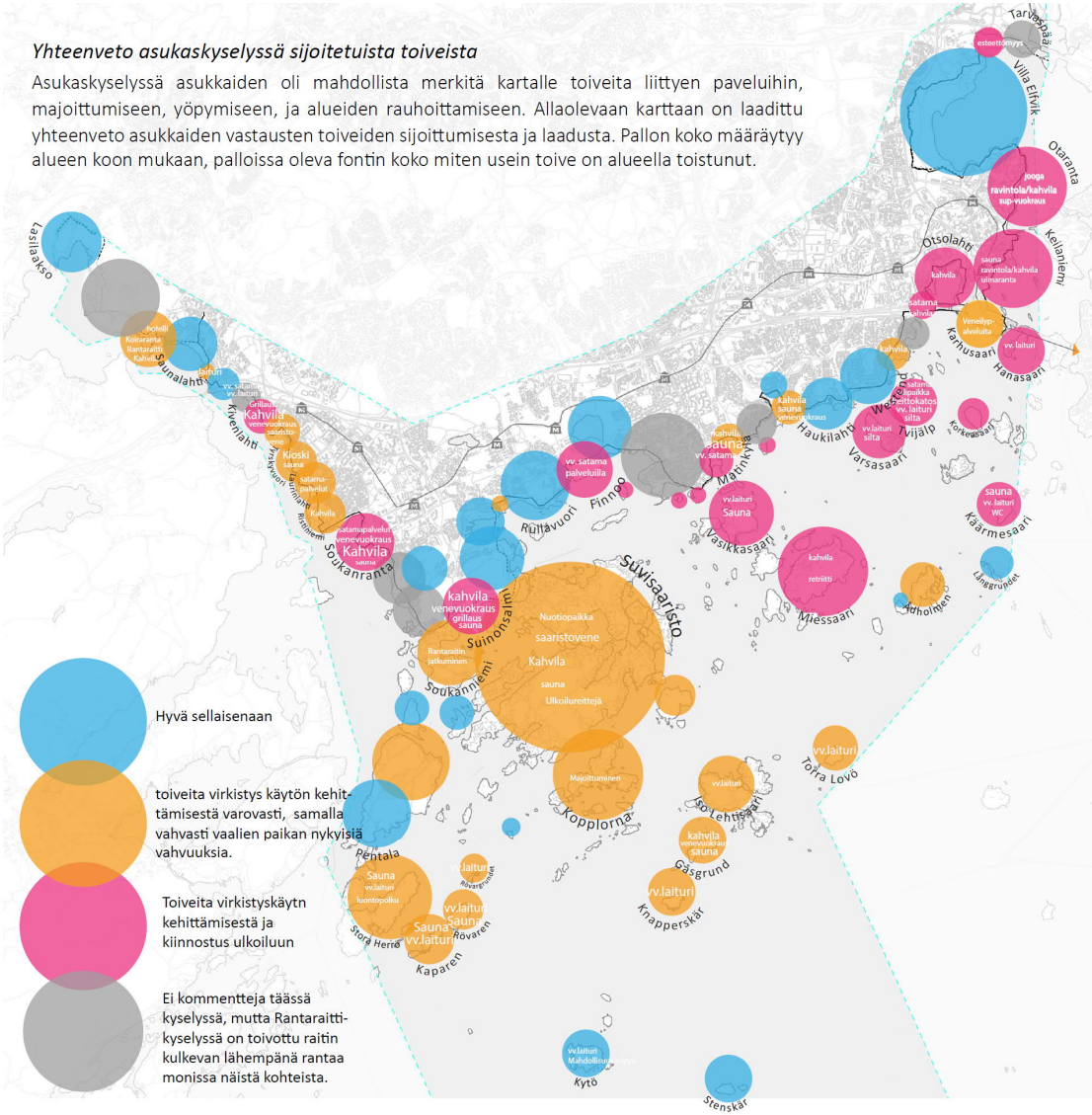

Questions for the students?

MAP

Ideas and desires from the residents on the map

- What do they want and where?
  - outdoor activities
  - services
  - etc.
- Who needs what?
  - Boat owners
  - Residents of seaside
  - Residents of archipelago
  - others

You may also want to check out…

- "Basic data structure"? Number of responders, gender, postal code number, percentage of boat owners and holiday home owners…
- How and how often respondents spent time in maritime Espoo?
- What are respondents main recreational interests in the archipelago?

Challenges in these kind of questionnaires

The questionnaire should be short enough
- Questions should be simple enough to answer
- The data should be simple enough to handle

⟷

We should collect as much information as possible
- We have a lot of questions which are needed to be asked
- We can't publish new survey every week

It is really important to know what we want to know
  - About the responders
  - About the area
  - etc…

→ What are the main questions we need answers for?

How to get enough responders? How to use the data?

Minun merellinen Espooni

Millainen on haaveidesi merellinen Espoo? Millaisia muistoja sinulla on merellisestä Espoosta?

Espoon kaupunkisuunnittelukeskuksessa ollaan laatimassa merellisen virkistyksen visiota, jossa katseet ovat aina vuodessa 2050 asti. Kerro ideasi ja toiveesi merellisen Espoon kehittämisestä virkistysvision suunnittelun tueksi. Kerro myös mitä merellinen Espoo merkitsee sinulle ja mikä on mieleenpainuvin merellinen muistosi Espoosta – tarinasi voidaan julkaista Espoon kaupunginmuseon (KAMU) 2019 aukeavassa merellistä Espoota esittelevässä näyttelyssä.

Kyselyyn vastaaminen vie noin 10 minuuttia. Vastauksia käsitellään ryhmätasolla - vastaajia ei yksilöidä, eivätkä muut vastaajat näe vastauksiasi. Vastaamalla kyselyyn annat Epoon kaupungille julkaisuoikeuden materiaaliin. Kysely on auki 15.07.2018 asti.

Kysely on sulkeutunut 31.7.2018

Kyselyn rakenne

1. Liikkuminen merellisessä Espoossa
2. Kehittämisideat: Merkitse ideasi
3. Kiinnostuksen kohteet merellisessä Espoossa
4. Mielikuvani, muistoni merellisestä Espoosta
5. Vastaajan perustiedot

1/5 Merellisessä Espoossa liikkuminen

Vietän aikaa meren äärellä Espoossa

- Päivittäin
- Useamman kerran viikossa
- Useamman kerran kuukaudessa
- Useamman kerran vuodessa
- Harvemmin

Olen liikkunut Espoon saaristossa...	Useamman kerran vuodessa	Joitain kertoja	En koskaan
Saariston yhteysveneellä			
Omalla moottori- tai purjeveneellä			
Yhteiskäyttöisellä moottori- tai purjeveneellä			
Omalla kajakilla, soutuveneellä, sup-laudalla tai vastaavalla			
Yhteiskäyttöisellä kajakilla, soutuveneellä, sup-laudalla tai vastaavalla			
Vuokrattavalla kajakilla, soutuveneellä, sup-laudalla tai vastaavalla			
Jäätä pitkin			

Muu, mikä?

Tulevaisuudessa Espoon saaristossa liikkuisin mieluiten

- Saariston yhteysveneellä
- Omalla moottori- tai purjeveneellä
- Omalla kajakilla, soutuveneellä tai sup-laudalla vastaavalla
- Yhteiskäyttöisellä moottori- tai purjeveneellä (kimppavene)
- Yhteiskäyttöisellä kajakilla, soutuveneellä tai sup-laudalla tai vastaavalla (kimppavene)
- Vuokrattavalla moottori- tai purjeveneellä
- Vuokrattavalla kajakilla, soutuveneellä tai sup-laudalla tai vastaavalla
- Siltaa pitkin
- Jäätä pitkin
- Venetaksilla

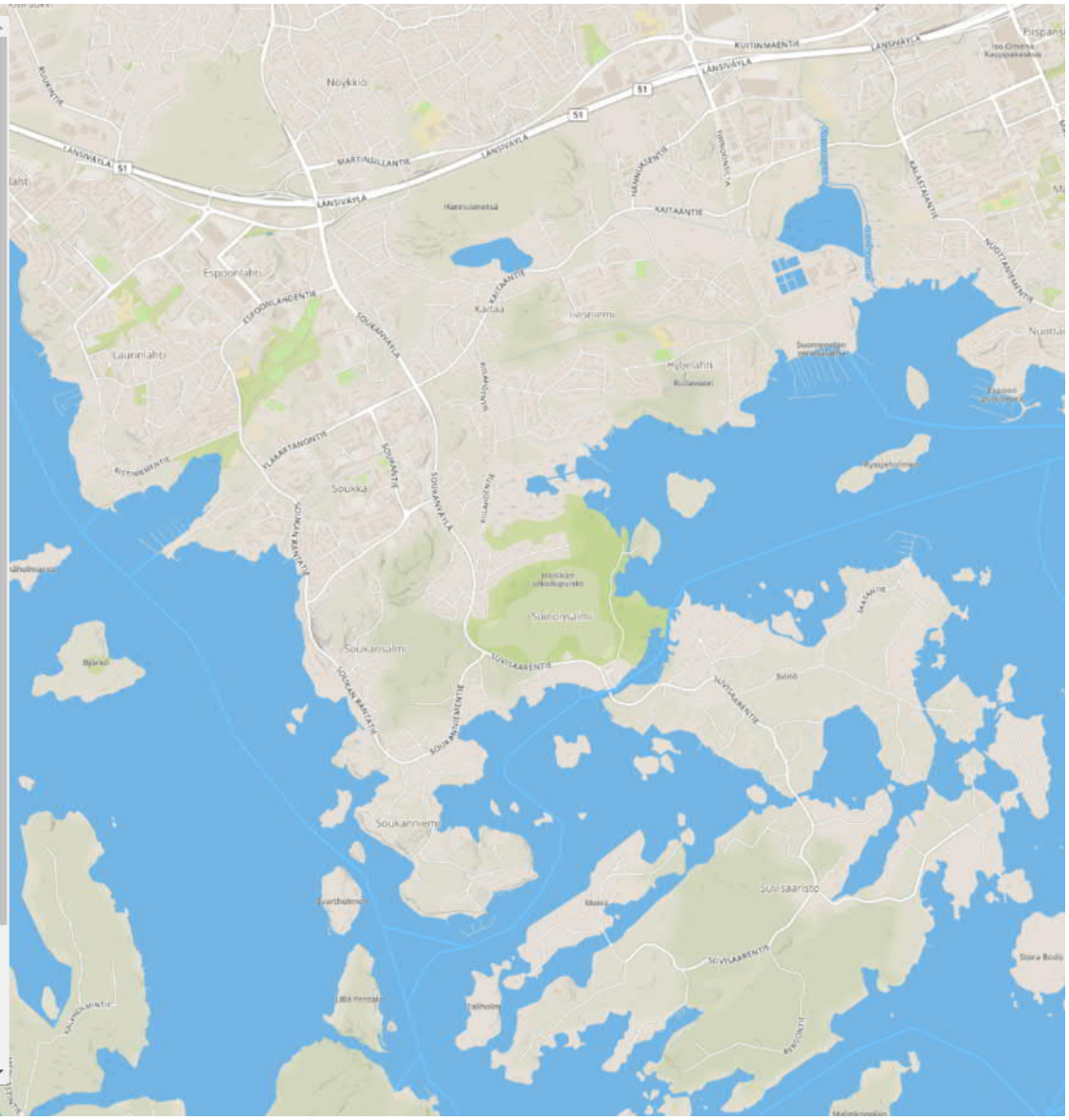

2/5 Merkitse kartalle toiveitasi merellistä virkistystä koskien

Raahaa alla olevia kuvakkeita painamalla ilmestynyt nappi haluamallesi paikalle ja voit täsmentää tarkemmin, mitä haluaisit ja miksi.

Täällä haluaisin ulkoilla

Tänne kaipaisin palveluita
esim. vierasvenelaiturin / saunan / uimarannan / ulkoilureitin / tulipaikan tms.

Täällä haluaisin yöpyä

Tämä paikka olisi parempi jättää rauhaan

Karttaikkunan oikeasta yläkulmasta löytyvästä valikosta voit avata näkyviin lisää olevia virkistyspalveluita.

Virkistyssaari Luonnonsuojelu- tai Natura-alue

Veneily
- Saariston yhteysvene
- Yhteysveneen pysäkki
- Venesatama
- Vieresvenelaituri/valkama
- Kajakkivuokraamo

Ranta
- Uimaranta
- Koirien uimaranta
- Avantopaikka

Muut palvelut
- Ravintola/kahvila
- Museo

Luonto
- Luontopolku
- Luontokeskus
- Lintutorni

Retkeily
- Keittokatos
- Nuotiopaikka
- Telttailu sallittu

Muut merellistä virkistystä koskevat kehitysideat:

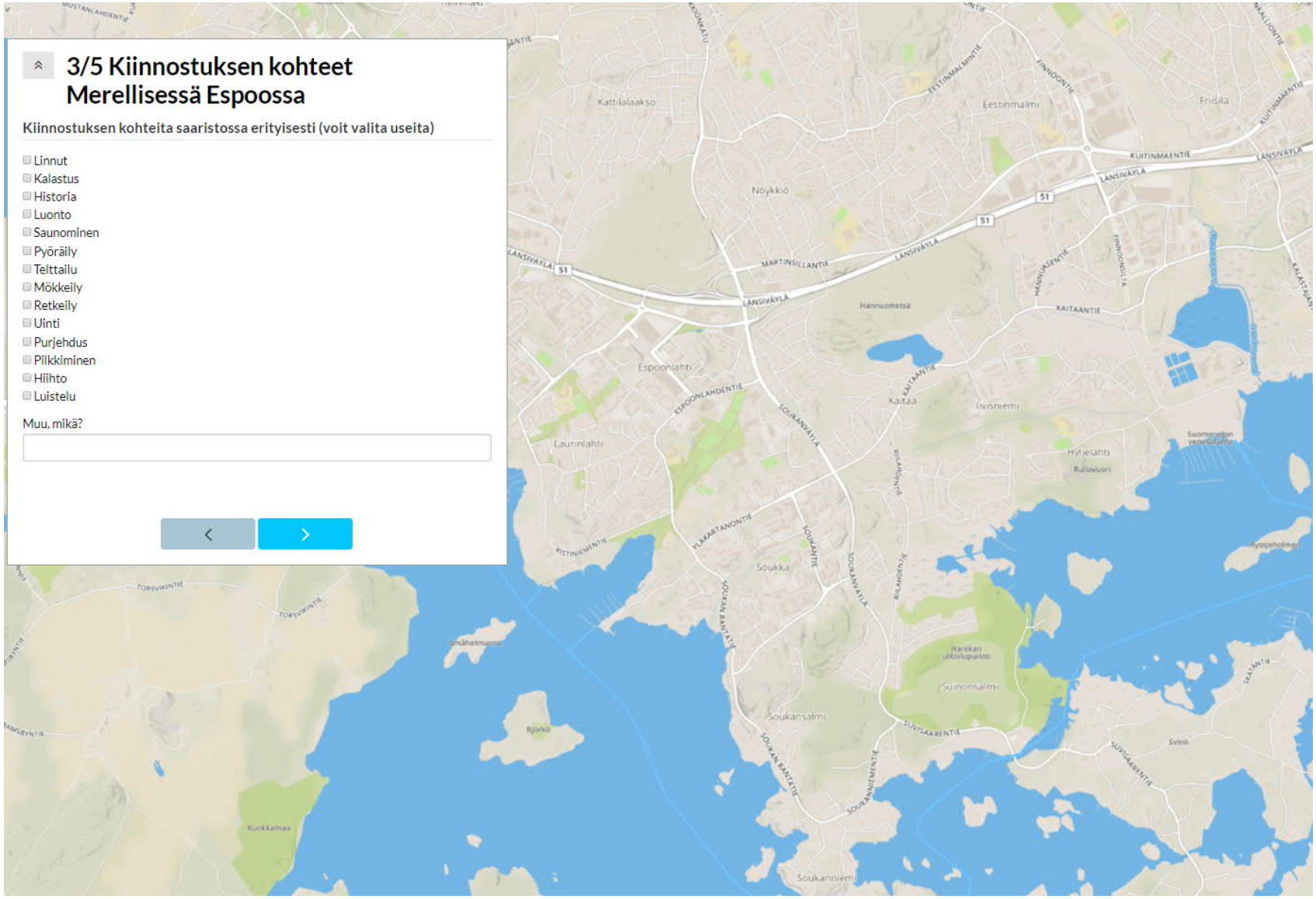
3/5 Kiinnostuksen kohteet Merellisessä Espoossa
Kiinnostuksen kohteita saaristossa erityisesti (voit valita useita)
Linnut
Kalastus
Historia
Luonto
Saunominen
Pyöräily
Telttailu
Mökkeily
Retkeily
Uinti
Purjehdus
Pilkkiminen
Hiihto
Luistelu
Muu, mikä?
Kattilalaakso
Eestinmalmi
Friisilä
Nöykkiö
Hannusmetsä
Espoonlahti
Kaitaa
Iivisniemi
Laurinlahti
Hyljelahti
Rullavuori
Soukka
Hanikan ulkoilupuisto
Suinonsalmi
Soukansalmi
Soukanniemi
Kuokkamaa
Björkö
Svinö
Rysjeholmen
Småholmarna
KUITINMÄENTIE
LÄNSIVÄYLÄ
MARTINSILLANTIE
KAITAANTIE
ESPOONLAHDENTIE
SOUKANVÄYLÄ
SOUKAN RANTATIE
SUVISAARENTIE
TORSVIKINTIE
51

4/5 Minun merellinen Espooni

Kerro mitä merellinen Espoo merkitsee sinulle ja jokin mieliinpainuva muisto, tunnelma tai anekdootti Espoon rannoilta tai saaristosta. Tarinasi saattaa päästä mukaan osaksi Espoon Kaupunginmuseon (KAMU) 2019 aukeavaa merellistä Espoota esittelevää näyttelyä WeeGeelle.

Mitä merellinen espoo merkitsee sinulle?

Merellinen muisto
Voit merkitä sijainnin kartalle ja kirjoittaa muistosi merkinnän yhteyteen

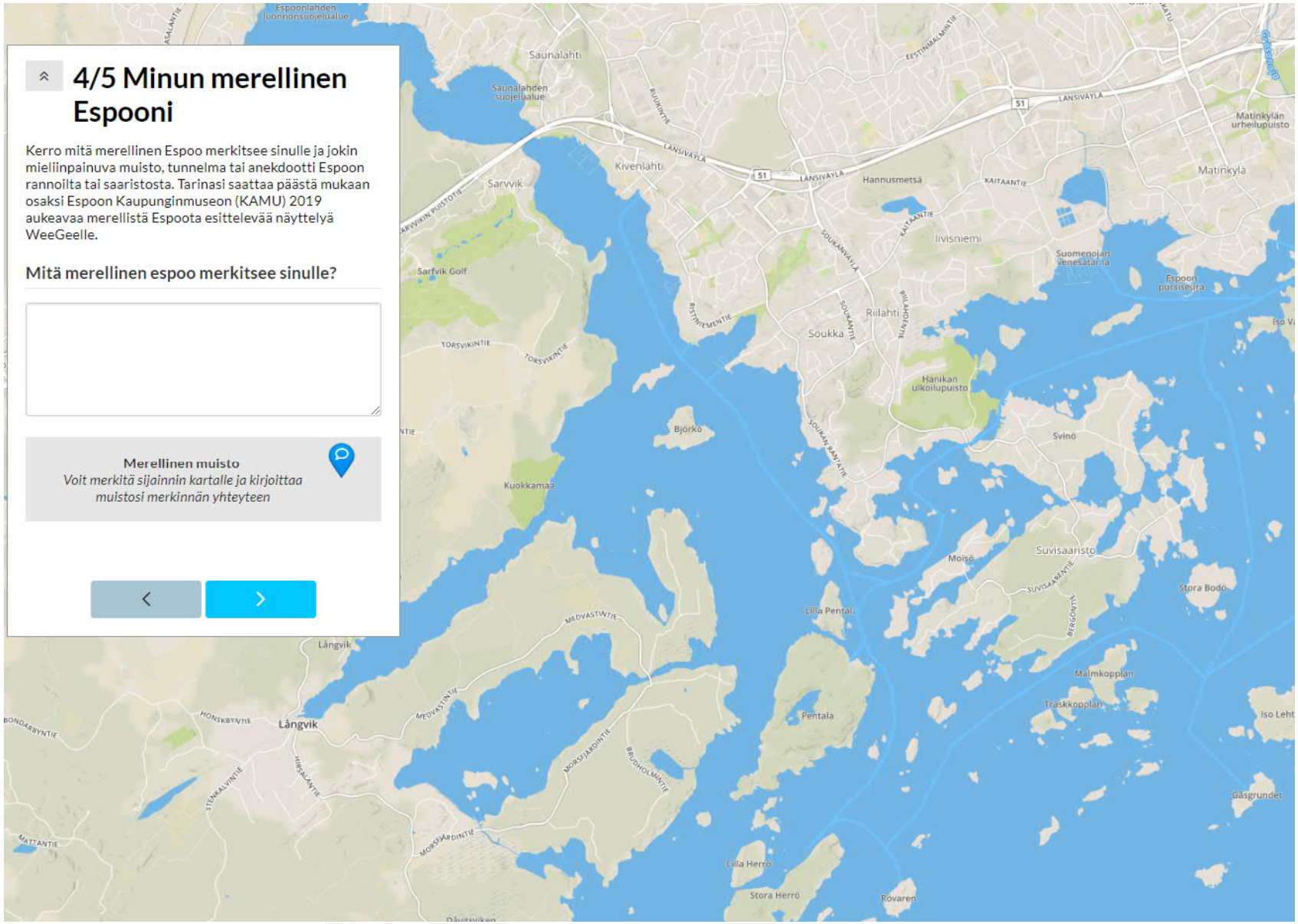

5/5 Vastaajan perustiedot

Kiitos vastauksistasi merellisen Espoon virkistysvision kehittämiseen! Pyydämme vielä muutamia perustietoja vastausten luokittelemiseksi. Paina lopuksi "Valmis"-nappia ruudun alareunassa vastaustesi tallentamiseksi.

Syntymävuosi*

Postinumero*

* Pakollinen kysymys

Sukupuoli

- Mies
- Nainen
- Muu / En halua sanoa

Muita perustietoja

- Käytettävissäni on vene Espoon saaristossa
- Käytettävissäni on mökki Espoon saaristossa
- Taloudessani on alaikäisiä lapsia

Palaute, muut kommentit

Ps. Innostuitko kertomaan muistojasi Espoosta? Muistojasi mereltä ja muualta Espoon alueelta voit kertoa myös Kaikkien aikojen Espoo -kyselyssä. Kyselyn vastauksia hyödynnetään Espoon kulttuuriympäristöohjelman laadinnassa.

Lisätietoja löydät sivulta www.espoo.fi/kulttuuriympäristöohjelma

< Valmis